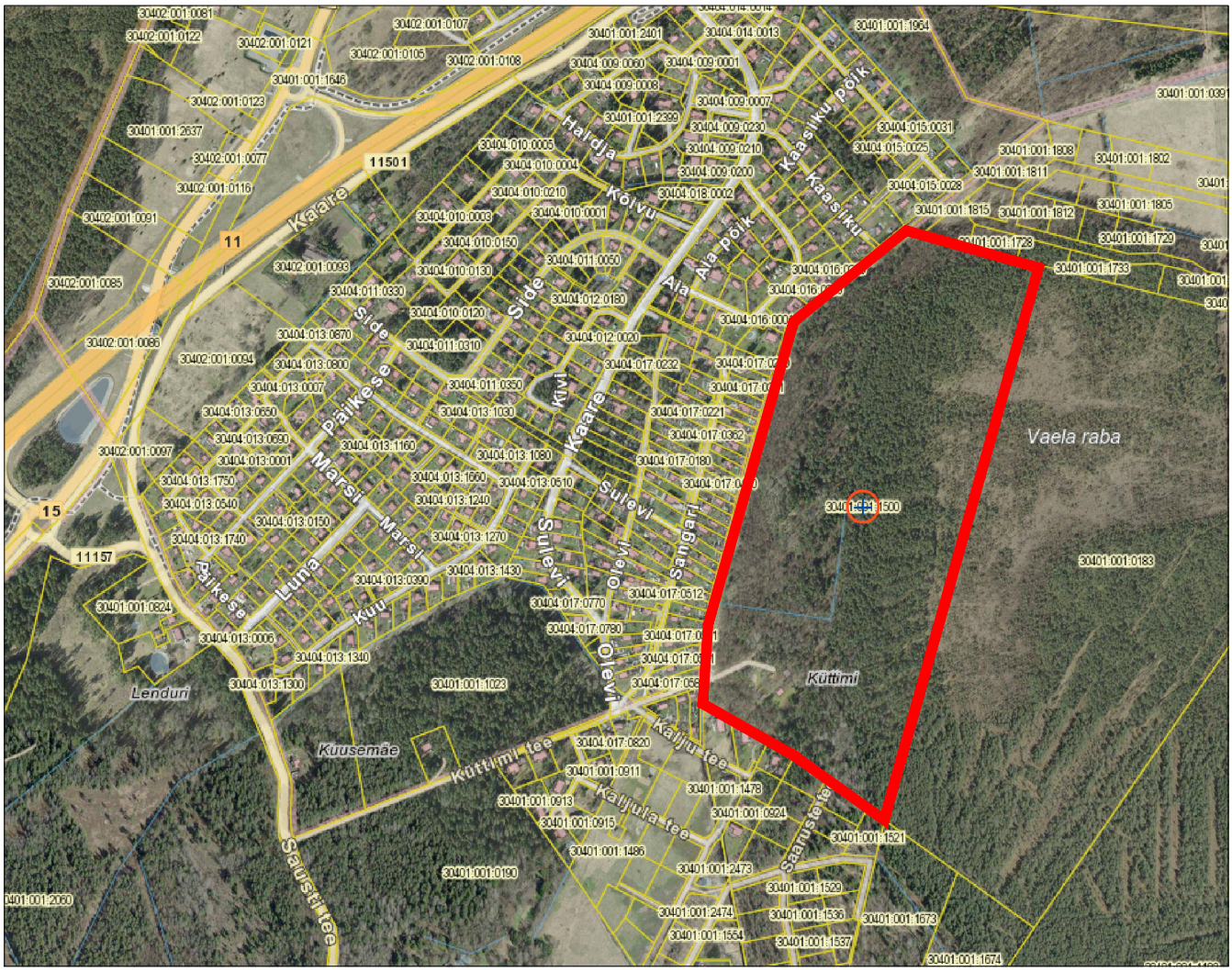

Detailplaneeringu ala

LOOV arhitektid

Loov Arhitektid OÜ
reg. 10939913
MTR. EE001245

Rüütli tn 4
10130 TALLINN
loov@loov.ee

OBJEKT: KÜTTIMI DETAILPLANEERING

Harjumaa, Kiili vald, Sausti küla Küttimi tee 19

JOONIS: SITUATSIOONI SKEEM

TELLIJA:	Kiili Vallavalitsus
HUVITATUD ISIK:	OÜ Minigert
KOOSTAS:	Loov Arhitektid OÜ

STAADIUM:	KUUPÄEV:	MÕÕTKAVA:	TÖÖ NR.	LEHT NR.
DP	28.04.2020	vaba	16KUT-DP	AS-1